LAMPDIRECT.BE

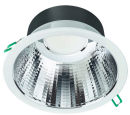

# Specificaties Philips LED Downlight Coreline DN142B Aluminium Wit 10.7W 1200lm 60D - 840 Koel Wit | Zaagmaat 155mm - IP54 - UGR<19 - Dimbaar

Bekijk product

## Algemene informatie

| | |
|---|---|
| Artikelnummer | 248710 |
| EAN | 8720169108943 |
| Merk | Philips |
| Fabrikantnaam | DN142B 10S/840 PSD-E UGR19 IP54 |
| Lampdirect All-in garantie | 5 jaar |
| Levensduur (uur) | 50000 |

## Technische Informatie

| | |
|---|---|
| Noodverlichting | Geen Noodverlichting |
| Kantelbaar | Nee |
| Techniek | LED Geïntegreerd |
| Vervangt (Watt) | 2x18 |
| Watt | 10.7 |
| Netspanning (Volt) | 220-240 |
| Dimbaar | Dimbaar |
| Kleurcode | 840 Koel Wit |
| Lichtkleur (Kelvin) | 4000 Koel Wit |
| Kleurweergave (Ra) | 80-89 - Goede kleurweergave |
| Lichtkleur | Wit |
| Kleurinstelling | Enkele kleur |

| | |
|---|---|
| Gradenbundel (graden) | 60 |
| Lichtopbrengst (Lumen) | 1200 |
| Lumen Watt Verhouding (Lm/W) | 112 |
| Powerfactor | >0.95 |
| UGR - Verblindingsgraad | < 19 - Voor kantoren en scholen |
| Optische Afdekking | PC (Polycarbonaat) |
| Type product | LED Downlights |

## Armatuur Informatie

| | |
|---|---|
| EOC8 | 10894300 |
| Montage | Inbouwmontage |
| Zaagmaat (mm) | 155 |
| IP-Waarde | IP54 - Stof- en Spatwaterdicht |
| Slagvastheid (IK-waarde) | IK03 - 0.35 Joule |
| Bedrijfstemperatuur | -20 tot + 40 |
| Behuizing | Aluminium |
| Kleur Armatuur | Wit |
| Armatuur Aansluiting | PI (6-polige Insteekaansluiting) |
| Product Serie | DN142B |

## Afmetingen

| | |
|---|---|
| Hoogte (mm) | 82 |
| Diameter (mm) | 162 |

## Sensor Informatie

| | |
|---|---|
| Sensortype | Geen sensor |

Bestel bij de **grootste lichtspecialist** van Europa
**Offerte** op maat
Tot 7 jaar **all-in garantie**
**Gemakkelijk** retourneren
Trustpilot